



El Peñón  
Agosto 2019  
Chile

YAMANA**GOLD**

**15**  
YEARS

# LOCATION



Antofagasta  
300.000 Habitants



Taltal  
11.100 Habitants

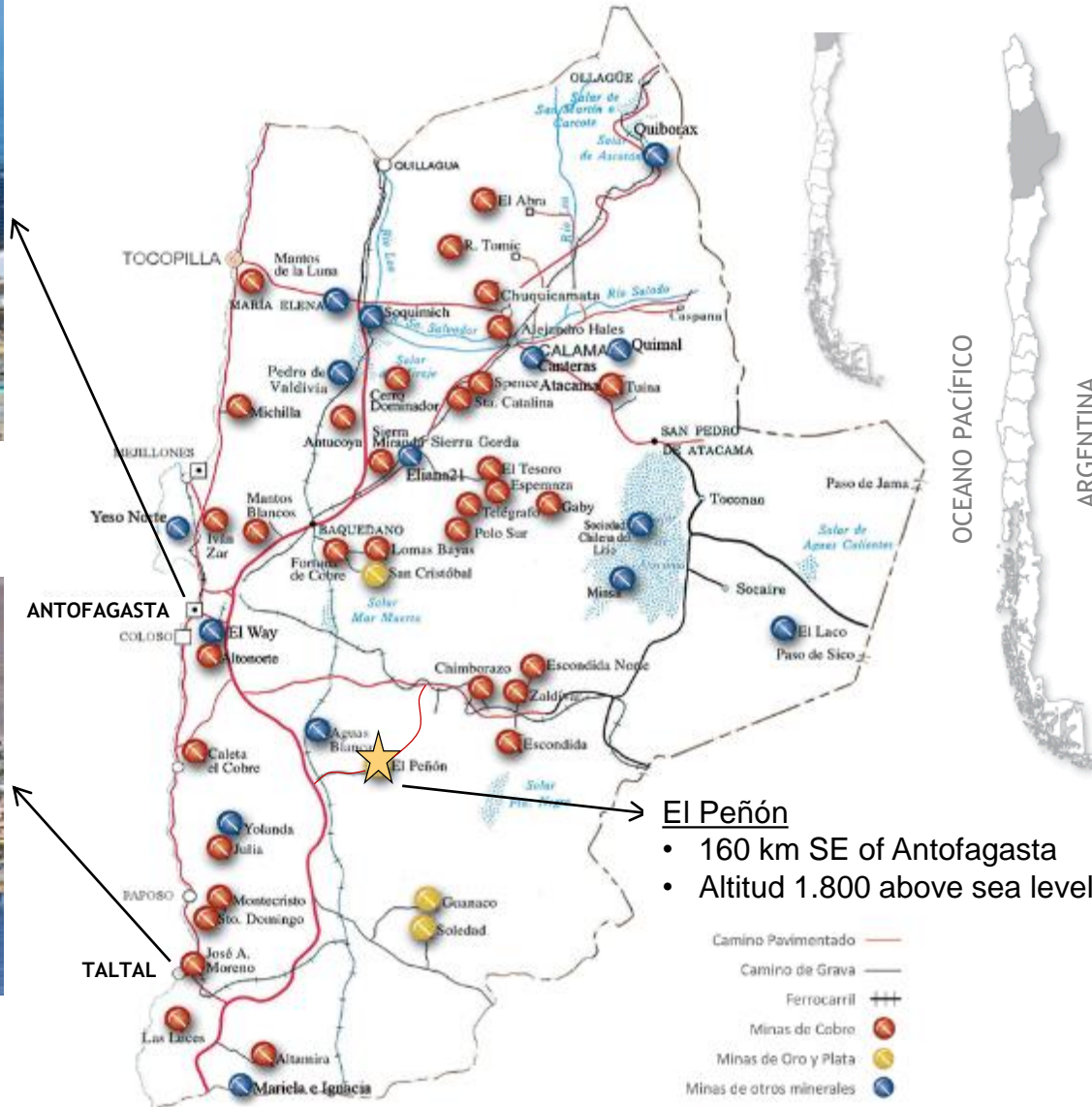

El Peñón

- 160 km SE of Antofagasta
- Altitud 1.800 above sea level

# HUMAN RESOURCES MANAGEMENT TEAM

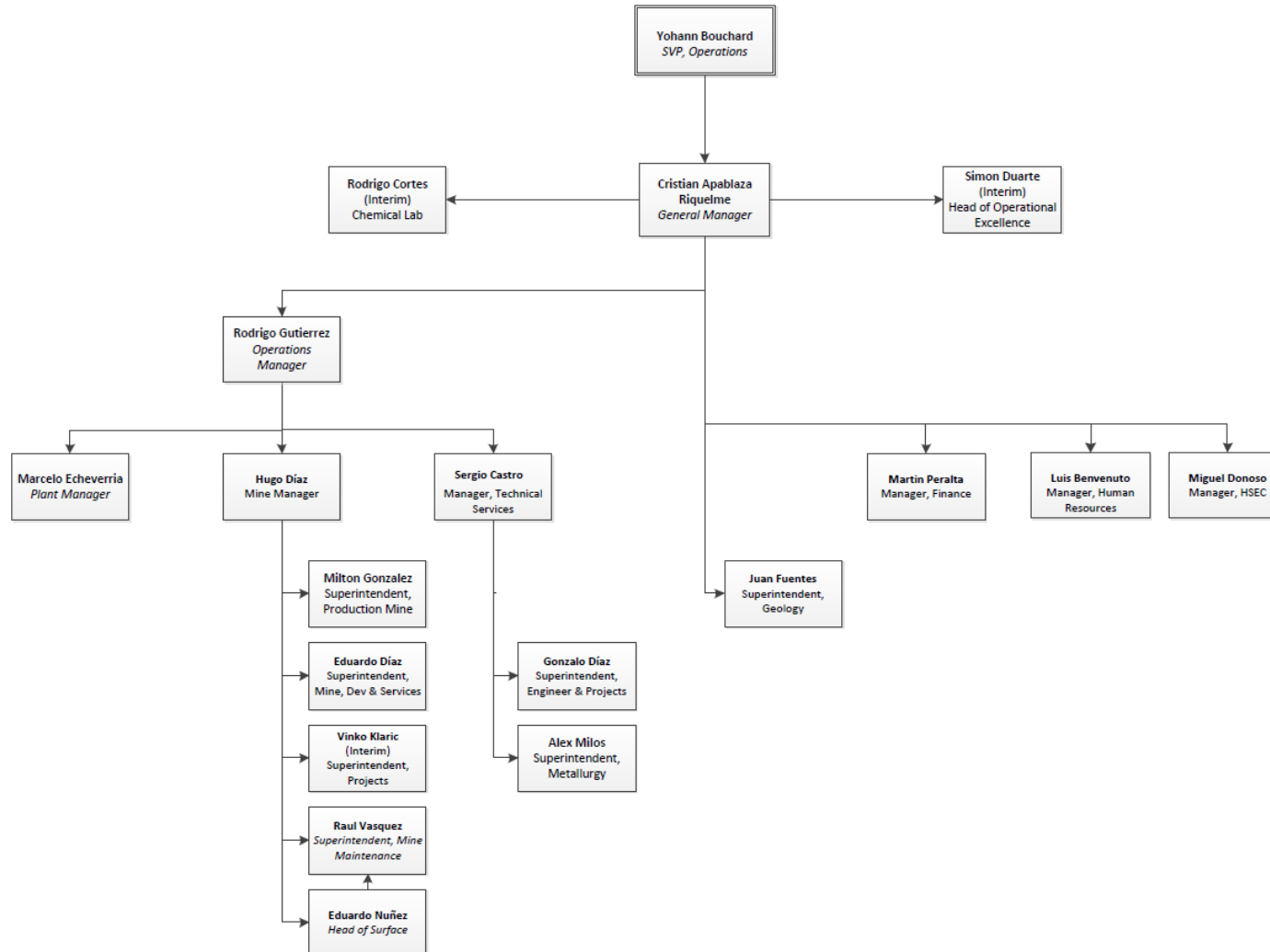

# DOTACION A MARZO 2019

## Dotación Total

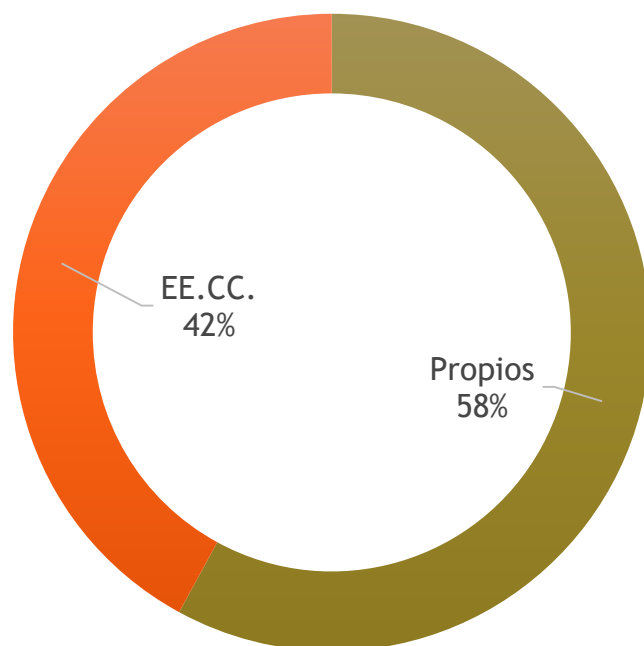

Propios	EECC
1301	944

## Dotación Propios

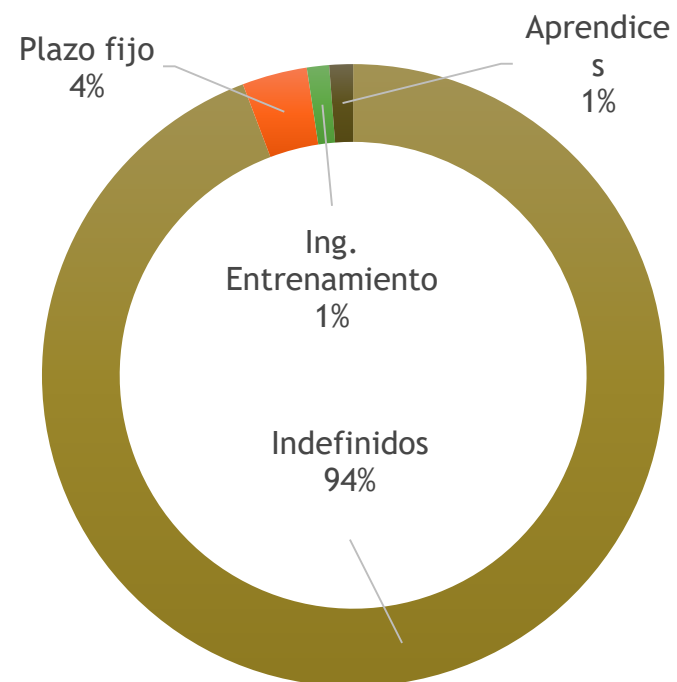

Indefinido	Plazo Fijo	Ing. Entr	Aprendices
1266	44	15	16

# DISTRIBUCION DOTACION MARZO 2019

## Dotación por sexo

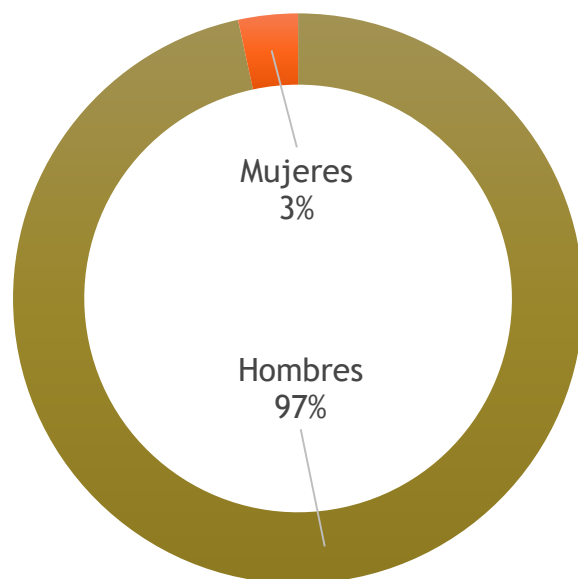

Hombres	Mujeres
1257	44

## Dotación por región

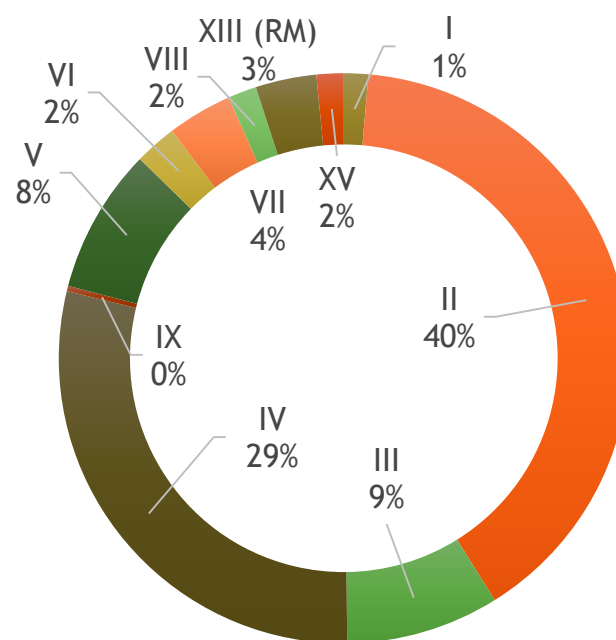

Region	HC
I	18
II	517
III	113
IV	377
IX	4
V	107
VI	31
VII	48
VIII	21
XIII (RM)	45
XV	20

# COMMUNITY RELATIONS ONGOING INITIATIVES



MOBILE DENTAL INITIATIVE



OPHTHALMOLOGICAL INITIATIVE



MAMMARY CANCER PREVENTION



UNIVERSITY SCHOLARSHIPS



COMMUNITY TRAINING



15 YEARS YAMANA SOCCER SCHOOL COMPETITION



ICDL INTERNATIONAL CERTIFICATION



OLIVE OIL PLANT



OPEN DOOR PROGRAM

# HUMAN RESOURCES

## ONGOING INITIATIVES

### OPERATIONS

PSYCHOSOCIAL  
COMMITTEE WITH  
PARTICIPATION OF THE  
WHOLE OPERATION



### TRAINING



NEW TRUCK  
FLEET TRAINING  
LICENSE CLASS  
A4 MINING  
OPERATION

SKILL  
CERTIFICATION  
PROGRAM IN  
MINE  
MAINTENANCE  
AND  
ELECTRICAL



HEAVY EQUIPMENT TRAINING



ELECTRIC BLASTING SYSTEM



UNION TRAINING

- Procurement



# Organización Procurement Yamana Gold

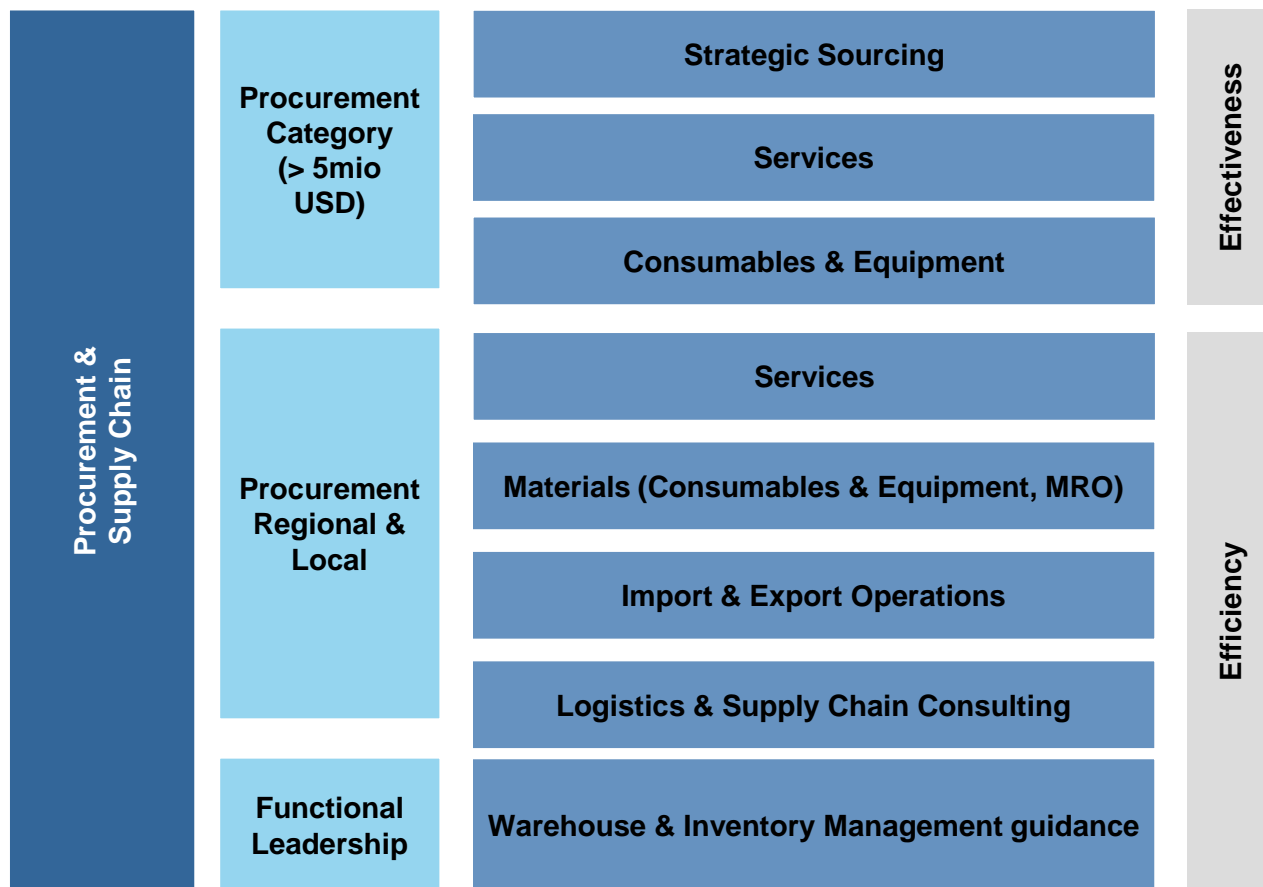

# Organización Adquisiciones Regional Chile

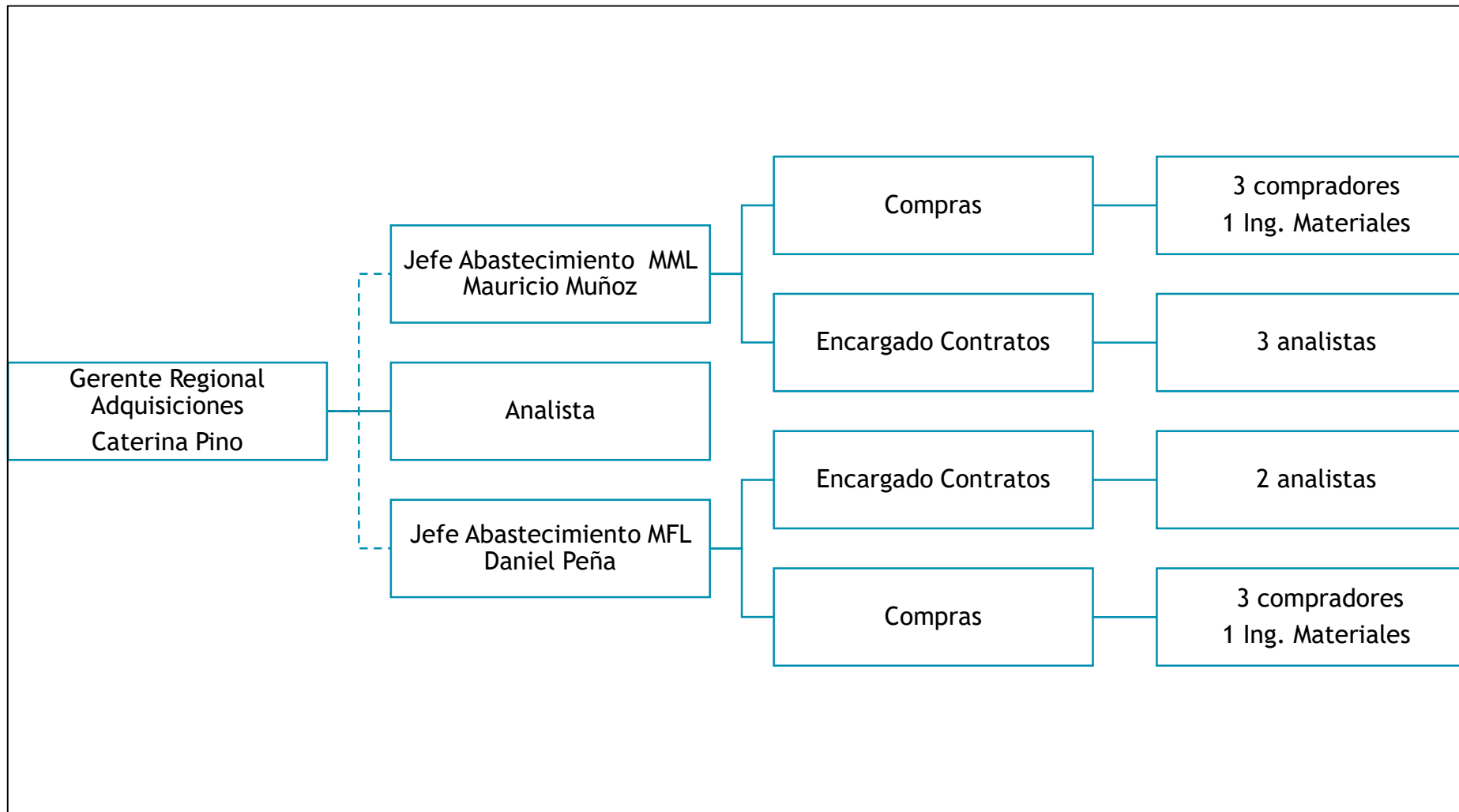

# Cómo Adquisiciones Regional soporta la Estrategia Global Adquisiciones

## Directivas Estratégicas

- 1 Procurement Savings and Supplier's Management - **Crear Valor**
- 2 Processes, Tools and Complexity Reduction - **Incrementar Eficiencia**
- 3 Develop People & Knowledge
- 4 Inventory Management - **Optimizar la inversión en inventario**
- 5 Warehouse Management - **Asegurar condiciones almacenamiento óptimas**



**Socio Estratégico del Negocio**



**Integrando Compras Corporativas a Región**

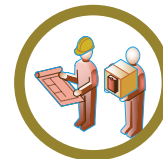

**Gestión con Proveedores**



**Productividad**



**Gestión de Inventarios**



**Logística y Bodegas**

## Modalidad de Contratos

Tipo de Contrato	Cantidad de CONTRATOS
CONSIGNACION	11
SERVICIOS	90
SUMINISTRO	6
<b>Grand Total</b>	<b>107</b>

- Nuestros contratos de Consignación son emitidos por periodos entre 24 a 36 meses.
- Nuestros contratos de Servicios son de 36 meses.
- Para ser proveedor de MML, es necesario una solicitud de servicio o compra de bien.
- Para nuevos proveedores se realizará un proceso de selección de modalidad global mediante un Go Live en el mes de Julio.

Etapas y Sub-etapas	Responsable	Tiempo (Días)
Solicitud de Servicio	Área Técnica	1
Strategy to be developed	Contratos/Área Técnica	15
Estrategia	Contratos/Área Técnica	7
Bases Técnicas	Contratos/Área Técnica	3
Bases de Licitación	Contratos	1
BAE	Contratos	1
Formato Eco	Contratos	2
Formato TEC	Contratos/Área Técnica	1
RFI & Pre-Qualification Process	Múltiples	10
Invitación Pre-Licitación	Contratos	1
Recepción Documentos	Contratos	3
Evaluación Financiera	Finanzas	1
Evaluación Seguridad	HSEC	1
Evaluación Técnica	Área Técnica	4
RFQ Issue & Waiting the Proposal	Contratos/Área Técnica	17
Invitación Licitación	Contratos	1
Technical Visit	Contratos/Área Técnica	3
Recepción Consultas	Contratos	2
Respuesta Consultas	Contratos/Área Técnica	4
Reception & Opening of Proposals	Contratos/Área Técnica	7
Technical Evaluation	Área Técnica	7
Commercial Evaluation	Contratos	7
Evaluación Inicial	Contratos	3
Ecuilización de Ofertas	Contratos	4
Commercial Negotiation process	Contratos	10
LOR/LOA pending to be approved	Contratos/Área Técnica	2
Approved	Matriz Aprobación	7
Agreement to be signed	Contratos/Contratista	7
Process in holding	Área Técnica	30

# Contactos

Luis Benvenuto - Gerente de Recursos Humanos

[luis.benvenuto@yamana.com](mailto:luis.benvenuto@yamana.com)

990154482

Mauricio Muñoz - Jefe de Compras y Contratos

[mauricio.munoz@yamana.com](mailto:mauricio.munoz@yamana.com)

998223169

Martín Peralta - Gerente de Finanzas

[martin.peralta@yamana.com](mailto:martin.peralta@yamana.com)

992890540

Sebastian Villegas - Encargado de Marca (equipos)

[sebastian.villegas@yamana.com](mailto:sebastian.villegas@yamana.com)

981888791